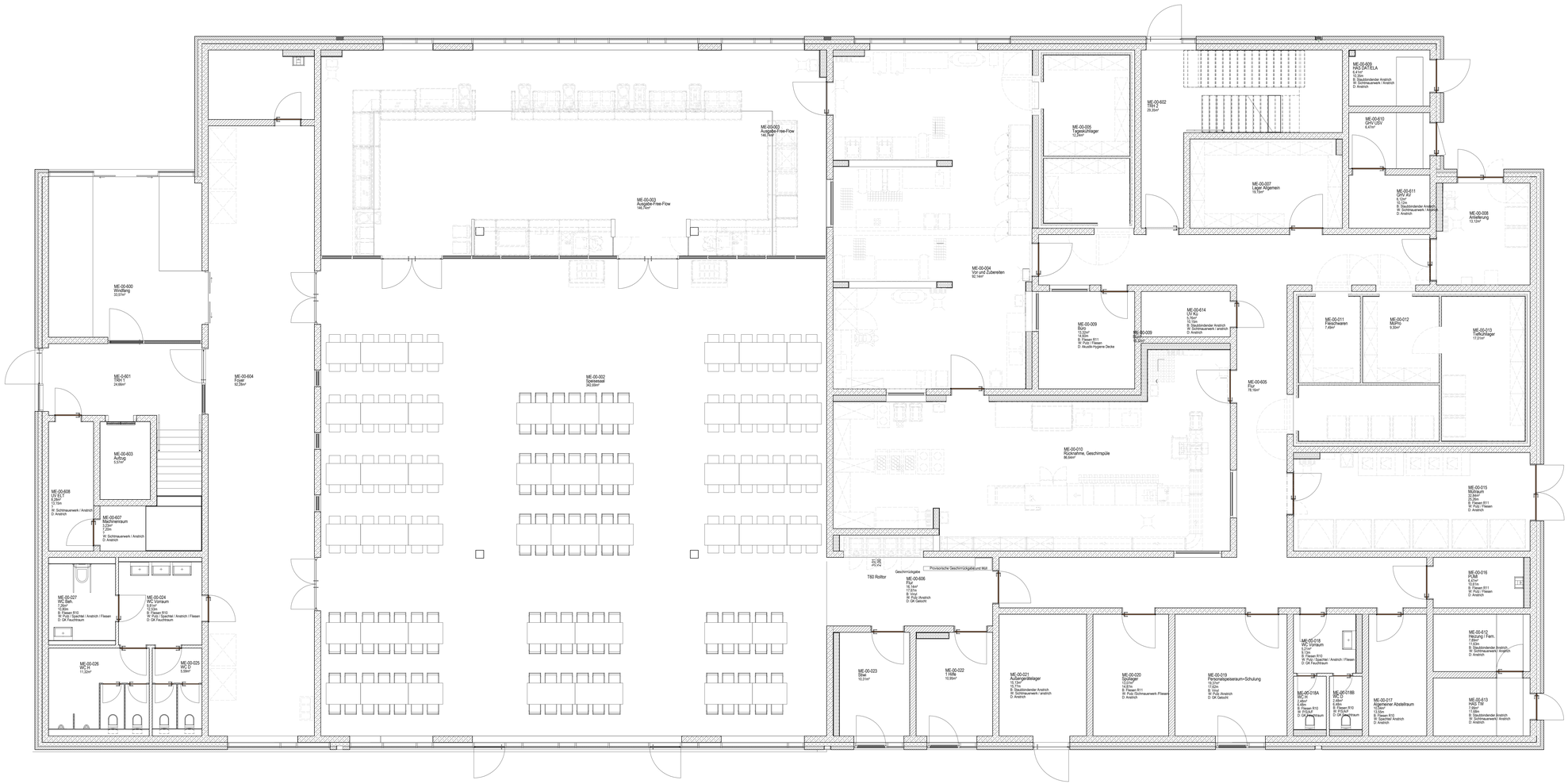
ME-00-600
Windfang
33,03m²
ME-0-601
TBH 1
24,66m²
ME-00-603
Aufzug
5,51m²
ME-00-608
WC-D
3,23m²
1,15m
W: Sichtmauerwerk / Anstrich
D: Anstrich
ME-00-607
Maschinenraum
3,23m²
2,25m
W: Sichtmauerwerk / Anstrich
D: Anstrich
ME-00-227
WC Bah
11,22m²
1,20m
B: Fliesen 8/10
W: Putz / Spachtel / Anstrich / Fliesen
D: GK Feuchtraum
ME-00-224
WC Vorraum
12,22m²
1,20m
B: Fliesen 8/10
W: Putz / Spachtel / Anstrich / Fliesen
D: GK Feuchtraum
ME-00-226
WC-W
11,22m²
ME-00-225
WC-D
5,59m²
ME-00-604
Foyer
92,23m²
ME-00-003
Ausgabe/-Free-Flow
146,7m²
ME-00-002
Speisesaal
342,66m²
ME-00-005
Tagesaufbewahrer
12,24m²
ME-00-004
Vor und Zubereiten
92,14m²
ME-00-009
Büro
13,32m²
14,69m²
B: Fliesen 8/11
W: Putz / Fliesen
D: Akustik-Hygiene Decke
ME-00-009
Büro
13,32m²
ME-00-010
Rückraihme, Geschirrspüle
86,64m²
ME-00-606
Flur
19,16m²
1,50m
B: Vinyl
W: Putz Anstrich
D: GK Gelocht
Geschirrrückgabe
T60 Rolltor
Provisorische Geschirrrückgabeunit Mitt
ME-00-023
Stiel
16,21m²
ME-00-022
T-Mitte
10,90m²
ME-00-021
Aufgangslebtsager
15,13m²
1,50m
B: Staubbindender Anstrich
W: Sichtmauerwerk / anstrich
D: Anstrich
ME-00-020
Spülraum
12,07m²
1,50m
B: Fliesen 8/11
W: Putz Sichtmauerwerk Fliesen
D: Anstrich
ME-00-019
Personalgesellschaftsraum=Schulung
19,21m²
1,50m
B: Fliesen 8/10
W: Putz Anstrich
D: GK Gelocht
ME-00-018
WC Vorraum
5,12m²
1,20m
B: Fliesen 8/10
W: Putz / Spachtel / Anstrich / Fliesen
D: GK Feuchtraum
ME-00-018A
WC-D
2,64m²
0,49m
B: Fliesen 8/10
W: PVS/LP
D: GK Feuchtraum
ME-00-018B
WC-D
2,64m²
0,49m
B: Fliesen 8/10
W: PVS/LP
D: GK Feuchtraum
ME-00-017
Allgemeiner Abstellraum
13,22m²
1,50m
B: Fliesen 8/10
W: Spachtel Anstrich
D: Anstrich
ME-00-612
Heizung / Fern.
11,22m²
1,50m
B: Staubbindender Anstrich
W: Sichtmauerwerk / Anstrich
D: Anstrich
ME-00-613
HAS TW
11,22m²
1,50m
B: Staubbindender Anstrich
W: Sichtmauerwerk / Anstrich
D: Anstrich
ME-00-016
PUB
6,47m²
1,50m
B: Fliesen 8/11
W: Putz / Fliesen
D: Anstrich
ME-00-015
Multiraum
23,29m²
23,29m
B: Fliesen 8/11
W: Putz / Fliesen
D: Anstrich
ME-00-011
Flaschenwaren
7,49m²
ME-00-012
Mühle
9,30m²
ME-00-013
Tiefkühllager
17,21m²
ME-00-605
Flur
78,16m²
ME-00-614
UV AU
1,50m
B: Staubbindender Anstrich
W: Sichtmauerwerk / anstrich
D: Anstrich
ME-00-609
HAUSTÉLLA
6,41m²
1,50m
B: Staubbindender Anstrich
W: Sichtmauerwerk / Anstrich
D: Anstrich
ME-00-610
GPO USV
6,47m²
ME-00-611
GPO NW
6,13m²
1,50m
B: Staubbindender Anstrich
W: Sichtmauerwerk / Anstrich
D: Anstrich
ME-00-008
Windfang
13,13m²
ME-00-007
Lager Allgemein
18,15m²
ME-00-602
TBH 2
29,20m²